Rivadouce
PARTENAIRE SOIN

IDENTITÉS
Articles pour le **bien-être** et l'**autonomie**

DOSSIER SCIENTIFIQUE

Lait hydratant

LABORATOIRE RIVADIS

Impasse du Petit Rosé - ZI - 79100 LOUZY - FRANCE
Tel. 05 49 68 15 45
Fax 05 49 68 19 45

afaq ISO 9001 ISO 14001 Qualité Environnement AFNOR CERTIFICATION

SOMMAIRE

INTRODUCTION ____ 3

INDICATIONS ____ 3

COMPOSITION ET PROPRIETES ____ 3

CARACTERISTIQUES ORGANOLEPTIQUES ET PHYSICO-CHIMIQUES ____ 4

CONSEILS D'UTILISATION ____ 4

TESTS DE TOLERANCE ET D'EFFICACITE ____ 5

REGLEMENTATION PRODUITS – CONDUITE A TENIR EN CAS D'URGENCE ET PRECAUTIONS DE STOCKAGE ____ 5

PRESENTATION ____ 6

QUESTION D'ENVIRONNEMENT ____ 7

INTRODUCTION

En raison de leur âge, leur pathologie ou leur difficulté à se mouvoir, certaines personnes hospitalisées ou en collectivités médico-sociales présentent une peau fragilisée.

Elles ont besoin d'une hygiène et de soins cutanés appropriés avec des produits spécifiques.

Pour cela, le Laboratoire Rivadis a développé le Lait hydratant corps et visage Rivadouce® Partenaire Soin.

Ce soin hydratant* est une émulsion fluide, de formulation spécifique, qui respecte le film hydrolipidique cutané.

INDICATIONS

Le lait hydratant corps et visage Rivadouce® Partenaire Soin est conçu pour hydrater* et parfumer délicatement la peau. Il est indiqué pour les peaux sensibles, fragilisées et déshydratées.
Il laisse la peau non grasse avec un parfum léger.

COMPOSITION ET PROPRIETES ASSOCIEES

Ce produit contient :

- Du lait de germes de coton aux propriétés émollientes, obtenu à partir de graines de cotonniers.
- De la glycérine végétale aux propriétés hydratantes.

Formule sans parabènes, sans phénoxyéthanol.

** Hydratation des couches supérieures de l'épiderme*

INGREDIENTS :

AQUA (WATER), GLYCERIN, PARAFFINUM LIQUIDUM (MINERAL OIL), PEG-6 ISOSTEARATE, CARBOMER, PARFUM (FRAGRANCE), CHLORPHENESIN, SODIUM HYDROXIDE, SORBIC ACID, TETRASODIUM EDTA, HEXYL CINNAMAL, GOSSYPIUM HERBACEUM (COTTON) SEED OIL, LIMONENE, CITRONELLOL, MAGNESIUM ALUMINUM SILICATE, LINALOOL, ALPHA-ISOMETHYL IONONE, GERANIOL, XANTHAN GUM, CI 19140 (YELLOW 5), CI 42051 (BLUE 3)

CARACTERISTIQUES ORGANOLEPTIQUES ET PHYSICO-CHIMIQUES

- **Aspect :** liquide visqueux, homogène, brillant
- **Couleur :** vert bleuté
- **Odeur :** parfum
- **pH à 20°C (produit pur) :** 5,8 +/- 0,5
- **Masse volumique à 20°C** : 1,00 +/- 0,02 g/ml

CONSEILS D'UTILISATION

S'utilise sur peau propre et sèche.
S'applique quotidiennement en massages légers sur les zones épidermiques fragilisées du visage et du corps.

Précautions d'emploi :

Ne pas avaler, ne pas appliquer sur les yeux et les muqueuses.

TESTS DE TOLERANCE ET D'EFFICACITE

Les rapports des études ci-après sont à disposition des professionnels sur demande.

Désignation, référence et date de l'étude	Société	Résultats/ Conclusion
Evaluation de la **tolérance oculaire** par étude de la cytotoxicité après diffusion en gel d'agarose sur lignée cellulaire NCTC L929 Ref étude n°6.01_A- toxi4775-ID-10/0453	IDEA	Cytotoxicité faible *(résultat similaire aux produits de la même catégorie)*
Evaluation de la compatibilité cutanée d'un élément d'essai après application unique sous pansement occlusif pendant 48 heures. **Testé sous contrôle dermatologique.** Ref étude n° 1.01_48 H-ID-10/0453	IDEA	Non irritant
Evaluation du potentiel hydratant d'un produit cosmétique : cinétique d'hydratation de 3 heures. Ref étude n° : 2.01_3H-ID-10/0453	IDEA	Le produit a présenté un effet hydratant des couches superficielles de l'épiderme statistiquement significatif avec un gain d'hydratation de : • +51,34% à 1H • +76,48% à 2H • +69,87% à 3H Aucune manifestation d'intolérance cutanée n'a été observée.

REGLEMENTATIONS PRODUITS – CONDUITES A TENIR EN CAS D'URGENCE ET PRECAUTIONS DE STOCKAGE

Réglementation produits

Le Lait Hydratant corps et visage Rivadouce® Partenaire Soin est formulé conformément aux réglementations relatives aux produits cosmétiques en vigueur en France et au sein de l'Union européenne (N° 1223/2009).

Conduite à tenir en cas d'urgence

- En cas d'ingestion, ne pas faire vomir, ne rien donner à boire. Si la conscience est totale, rincer la bouche à l'eau. Puis contacter un médecin qui décidera de l'opportunité d'un lavage d'estomac.
- En cas de contact du produit avec les yeux, rincer immédiatement à l'eau en maintenant les paupières écartées, pendant au moins 15 minutes. Consulter un spécialiste en cas d'irritation persistante.
- La formule a été notifiée à la Commission Européenne via le portail de Notification des Produits Cosmétiques (CPNP).
- Numéro national d'appel d'urgence ORFILA : 01 45 42 59 59

Précaution de stockage

- A stocker dans les flacons d'origine fermés, à l'abri de la chaleur et du gel.
- Durée de conservation : 48 mois
- PAO : 6 mois

PRESENTATION

Produit

Présentation	Code	Conditionnement
Flacon 75ml	65724	Carton de 28 flacons
Flacon 500ml	63039	Cartons de 15 flacons

Durée de conservation : 48 mois.

Durée d'utilisation après ouverture : 6 mois.

Explication du numéro de lot et de la date limite de conservation :

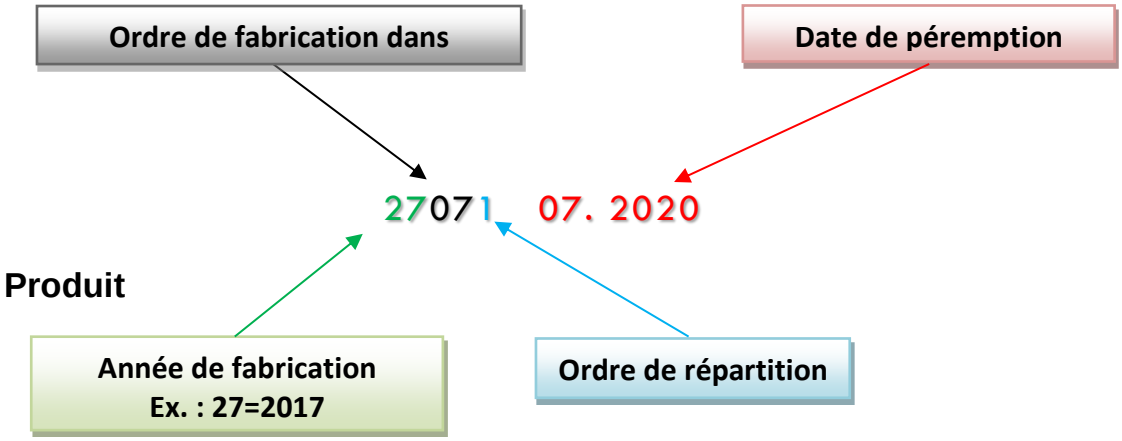

QUESTIONS D'ENVIRONNEMENT

Le Laboratoire Rivadis s'est engagé dans une démarche d'entreprise citoyenne et responsable. En 2009, Le Laboratoire Rivadis a obtenu la certification ISO 14001 relative au management environnemental et poursuit sa politique d'amélioration constante. Les principaux axes de la politique environnementale Rivadis sont :
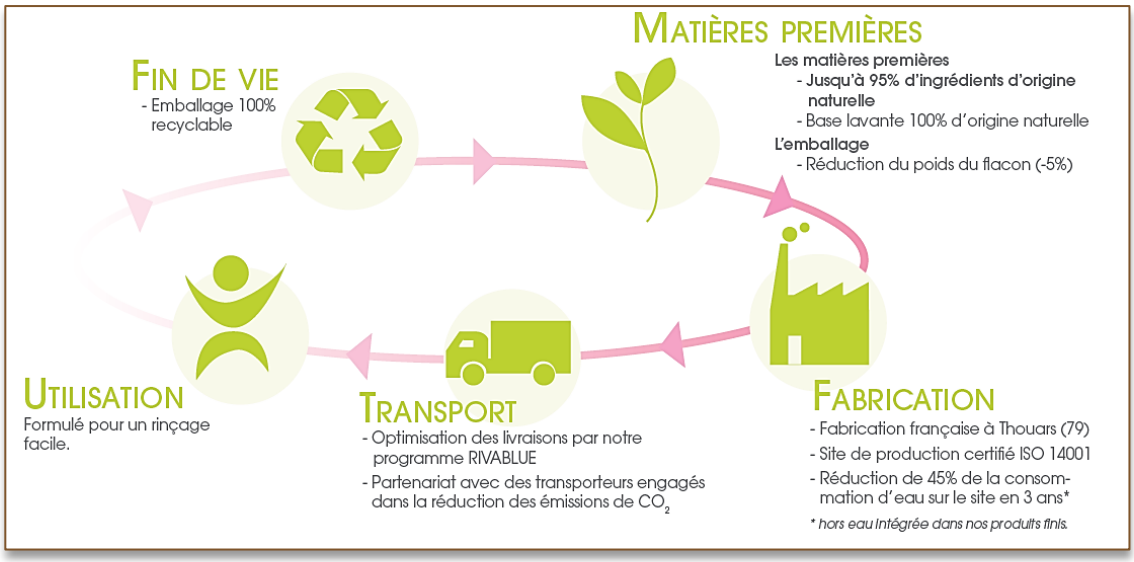
- Limiter les déchets générés par notre site de production mais également chez nos clients en privilégiant les grands conditionnements
- Maitriser et réduire nos consommations en eau et en énergie par des actions sur notre site de production
- Développer l'éco achat
- Transporter en optimisant les livraisons via notre programme Rivablue