Rivadouce
PARTENAIRE SOIN

IDENTITÉS
Articles pour le **bien-être** et l'**autonomie**

DOSSIER SCIENTIFIQUE

Gel rafraîchissant glycériné

LABORATOIRE RIVADIS

Impasse du Petit Rosé - ZI - 79100 LOUZY - FRANCE
Tel. 05 49 68 15 45
Fax 05 49 68 19 45

afaq ISO 9001 ISO 14001 Qualité Environnement AFNOR CERTIFICATION

SOMMAIRE

INTRODUCTION ____ 3

INDICATIONS ____ 3

COMPOSITION ET PROPRIETES ____ 3

CARACTERISTIQUES ORGANOLEPTIQUES ET PHYSICO-CHIMIQUES ____ 4

CONSEILS D'UTILISATION ____ 4

TESTS DE TOLERANCE ET D'EFFICACITE ____ 5

REGLEMENTATION PRODUITS – CONDUITE A TENIR EN CAS D'URGENCE ET PRECAUTIONS DE STOCKAGE ____ 5

PRESENTATION ____ 7

QUESTION D'ENVIRONNEMENT ____ 8

INTRODUCTION

Dans les lieux de vie tels que les établissements médico-hospitalier, le confort des patients/résidents est un élément essentiel pour leur bien-être.

Formulé spécifiquement pour un usage en milieu médico-hospitalier (services long et moyen séjour en particulier).

INDICATIONS

Le gel rafraîchissant glycériné permet de parfumer et de rafraîchir les peaux fragilisées, en une seule opération, sans rinçage.

Il tonifie la peau et lui apporte une sensation de bien-être.
Adapté aux peaux sensibles et à une utilisation quotidienne.

COMPOSITION ET PROPRIETES ASSOCIEES

- Cette formule originale associe de la glycérine, agent adoucissant et hydratant et de l'allantoïne aux propriétés protectrices et apaisantes qui laissent sur la peau un léger film non gras qui en préserve l'intégrité. L'épiderme est plus souple, plus doux.
- La présence d'alcool permet un séchage rapide après l'application et renforce l'effet tonifiant et rafraîchissant très apprécié par les patients.
- Parfum
- Formule hypoallergénique : formulée pour minimiser les risques de réactions allergiques.
- Sans colorant.

● INGREDIENTS :

AQUA (WATER), ALCOHOL DENAT., GLYCERIN, TRIETHANOLAMINE, CARBOMER, PARFUM (FRAGRANCE), DIETHYL PHTHALATE, ALLANTOIN

CARACTERISTIQUES ORGANOLEPTIQUES ET PHYSICO-CHIMIQUES

- **Aspect :** gel trouble
- **Couleur :** incolore à jaune pâle
- **Odeur :** caractéristique du parfum
- **pH à 20°C (produit pur) :** 7,5
- **Masse volumique à 20°C** : 0,950 à 0,005 g/ml

CONSEILS D'UTILISATION

Utiliser sur une peau saine et propre. Prendre une dose nécessaire dans le creux de la main, masser doucement la partie concernée (dos, torse, nuque, bras, jambes…), renouveler l'opération pour le reste du corps, attendre le séchage complet avant de mettre les vêtements.

Usage externe, ne pas ingérer.
Ne pas appliquer sur les yeux et les muqueuses.

TESTS DE TOLERANCE ET D'EFFICACITE

Les rapports des études ci-après sont à disposition des professionnels sur demande.

Désignation, référence et date de l'étude	Société	Résultats/ Conclusion
Evaluation de la tolérance oculaire par étude de la cytotoxicité après diffusion en gel d'agarose sur lignée L929 – réf. TO/RIV.09.07/2008 du 09/07/2008	EuroTest	→pratiquement non-irritant à faiblement irritant.
Evaluation de la tolérance cutanée aigüe chez le volontaire adulte : patch test 24 heures occlusif sous contrôle dermatologique – Test sur 10 volontaires adultes – réf. ET-304 du 22/07/2008	LISKIN	→ non irritant.
Etude du pouvoir sensibilisant d'un produit selon la méthode de Marzulli-Maibach – réf. ET-318 du 23/09/2008	LISKIN	→ non irritant et non sensibilisant.
Evaluation de la tolérance cutanée et de l'acceptabilité d'un produit cosmétique après 21 jours d'utilisation – Rapport clinique sur 15 volontaires adultes ayant la peau sensible au niveau du corps – réf. 1.02D_21J ID-13/01684 du 29/04/2013	IDEA	→ Très bonne tolérance cutanée globale sur la peau sensible du corps →Très bonne acceptabilité cosmétique, avec 93% d'opinion favorables.

REGLEMENTATIONS PRODUITS – CONDUITES A TENIR EN CAS D'URGENCE ET PRECAUTIONS DE STOCKAGE

Réglementation produits

Le Gel Rafraîchissant Glycériné Rivadouce® est formulé conformément aux réglementations relatives aux produits cosmétiques en vigueur en France et au sein de l'Union européenne (N° 1223/2009).

Conduite à tenir en cas d'urgence

- En cas d'ingestion, ne pas faire vomir, ne rien donner à boire. Si la conscience est totale, rincer la bouche à l'eau. Puis contacter un médecin qui décidera de l'opportunité d'un lavage d'estomac.
- En cas de contact prolongé du produit pur avec les yeux, rincer immédiatement à l'eau en maintenant les paupières écartées, pendant au moins 15 minutes. Consulter un spécialiste en cas d'irritation persistante.
- La formule a été déposée sur le portail de Notification Européenne (CPNP).
- Numéro national d'appel d'urgence ORFILA : 01 45 12 59 59

Précaution de stockage

- A stocker dans les flacons d'origine fermés, à l'abri de la chaleur et du gel.
- Durée de conservation : 36 mois.
- Durée d'utilisation après ouverture : 6 mois.

PRESENTATION

- **Produit**

Flacon de 500 ml

15 / Carton

Code : 66082

- **Durée de conservation :** 36 mois.
- **Durée d'utilisation après ouverture :** 6 mois.
- **Explication du numéro de lot et de la date limite de conservation :**

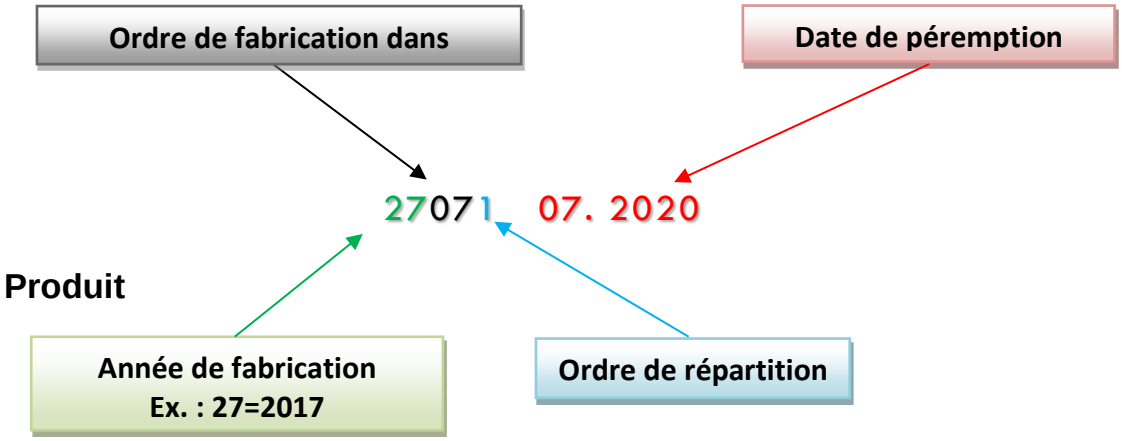

QUESTIONS D'ENVIRONNEMENT

Le Laboratoire Rivadis s'est engagé dans une démarche d'entreprise citoyenne et responsable. En 2009, Le Laboratoire Rivadis a obtenu la certification ISO 14001 relative au management environnemental et poursuit sa politique d'amélioration constante. Les principaux axes de la politique environnementale Rivadis sont :
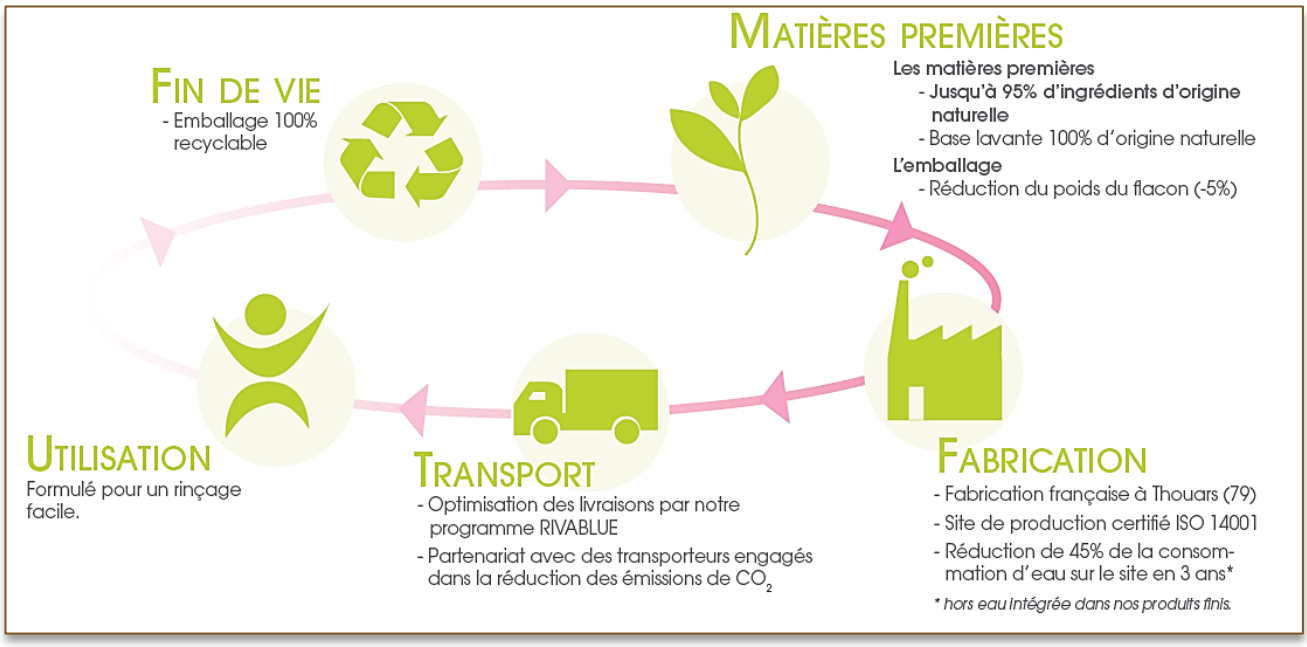
- Limiter les déchets générés par notre site de production mais également chez nos clients en privilégiant les grands conditionnements
- Maitriser et réduire nos consommations en eau et en énergie par des actions sur notre site de production
- Développer l'éco achat
- Transporter en optimisant les livraisons via notre programme Rivablue